



新手大補帖



台股當沖大學堂



電池力與檢測儀

檢測儀介紹

—● 檢測儀介紹



碼表



電池

檢測儀組成：碼表+電池

碼表代表趨勢；電池代表動能 檢測儀即趨勢及動能指標數值化 方便用戶進行判斷及掃股

- 碼表指標於**右下角**代表趨勢在**極多方(多方攻擊態勢)**
- 碼表指標於**左下角**代表趨勢在**極空方(空方攻擊態勢)**
- 檢測儀的檢測為**短線**趨勢及力道
- 碼表判斷趨勢為1-3天、電池力則為當日動能

電池碼表介紹

● 電池碼表介紹

碼表 碼表盤整：方向不明，不用觀察。



碼表轉弱前
電池力會先沒電

電池力持續有電力
會驅動碼表轉多方

電池力動能
有15個程式同時在運作
因此動能 ≠ 成交量

空方條件
破5日線轉空方

電池 電池盤整：盯盤不動作，隨時準備出方向



多方動能

盤整

空方動能

電池碼表SMART操作法

電池力操作教學五格進三格出

極短線要觀察動能
可參考電池力



- 股價跌破5T線，注意電池力 電池力保持多方 (觀察)
- 電池力掉下4格，K棒跌破5T，趨勢線下跌 (警戒並提前動作)
- 電池力沒翻至三格 中間震盪可以忽略

多方範例



空方範例





選股教學

APP可進行選股的地方

1. 股池和機器人日誌

股池 紀錄

多 空 日誌

早盤 - 快手傑克
09:00~09:59
2020-05-22

同欣電 6271 143.00 0.35%▲ 觸及：10:00:19	銘異 3060 13.80 7.39%▲ 觸及：09:59:48
利機 3444 37.40 1.22%▲ 觸及：09:59:48	佰研 3205 44.30 5.85%▲ 觸及：09:59:17
是方 6561 332.00 2.79%▲ 觸及：09:58:18	東林 3609 24.30 2.10%▲ 觸及：09:55:18

共86檔

盤中 - 衝浪高手
10:00~12:14
2020-05-22

旭品 3325 15.15	禾瑞亞 3556 69.70
------------------	-------------------

自選 股池 會長 設定

2. 實境秀

實境秀

多 空

衝浪高手
10:00~12:14
2020-05-22 13:23:27 觸及

三芳 1307
26.37 25.50 +1.30(5.37%▲)
6904張(24) 塑膠皮布

2020-05-22 13:18:29 觸及

大學光 3218
142.79 139.50 +8.50(6.49%▲)
13965張(44) 醫療服務

2020-05-22 13:16:33 觸及

永日 4102
22.51 22.40 +0.75(3.46%▲)
1460張(15) 醫藥產業

2020-05-22 13:16:33 觸及

雅博 4106
37.89 36.90 +2.45(7.11%▲)
34.45

自選 股池 會長 設定

3. 自選漏斗

自選

加權 10811.15 -197.16(-1.79%)▼

櫃買 144.15 -0.94(-0.65%)▼

漲幅5%以上標的

跌幅5%以上標的

大學堂股池一覽 - 多方

大學堂股池一覽 - 空方

檢測極多

自選 股池 會長 設定



選股邏輯

邏輯名稱	位置	說明
機器人股池	最下方，左二「股池」	依據各時段機器人，尋找適合進場操作的標的
機器人日誌	最下方，左二「股池」，進入後右上角「日誌」	紀錄近期連續被啟動的標的，選擇近期頻繁被啟動，且股價持續墊高標的進場進行波段操作
實境秀	最下方，中間「機器人」	按圖索驥，超短線當沖者適用，透過價格尋找標的
漲跌幅5%以上標的	最下方，左一「自選」，進入後右上角「漏斗icon」	漲跌幅5%代表氣勢與趨勢有出來，可以觀察主力是否要更一步攻擊
檢測極多/空	最下方，左一「自選」，進入後右上角「漏斗icon」	觀察趨勢好、今天強、動能夠的標的，補足部分機器人未啟動到的標的
強弱勢標的	最下方，左一「自選」，進入後右上角「漏斗icon」	會長最早期的選股，適合隔日沖與波段

三隻不同時段機器人邏輯



- 以快沖為主，操作上為追逐強勢標的。多數情況下，當日高低點都會在10:00前確立
- 1. 股價站上開盤價且再創高，為進場時機
- 2. 尋找電池力為多方標的
- 3. 股價需突破均價線
- 4. 尋找持續滾量，且出現連續買盤之標的
- 5. 跌破均價線或開盤價，需考慮停損出場
- 6. 早盤衝高(漲5%以上)，進入中盤勿躁進，除非持續滾量有望衝漲停
- 7. 趨勢線出現反折，或是攻擊出現停滯，應出場找尋新標的

三隻不同時段機器人邏輯



- 以當沖為主，操作上低接不追價為原則
- 1. 尋找10點後再創今高標的
- 2. 壓回不能破早盤高點
- 3. 均價線呈往上趨勢
- 4. 趨勢線壓回，低點不能破前高
- 5. 電池力持續在多方
- 6. 拉回不破均價線，且反彈突破趨勢線前低，為低接進場參考點位
- 7. 突破趨勢線前一個高，為追價參考時機

三隻不同時段機器人邏輯

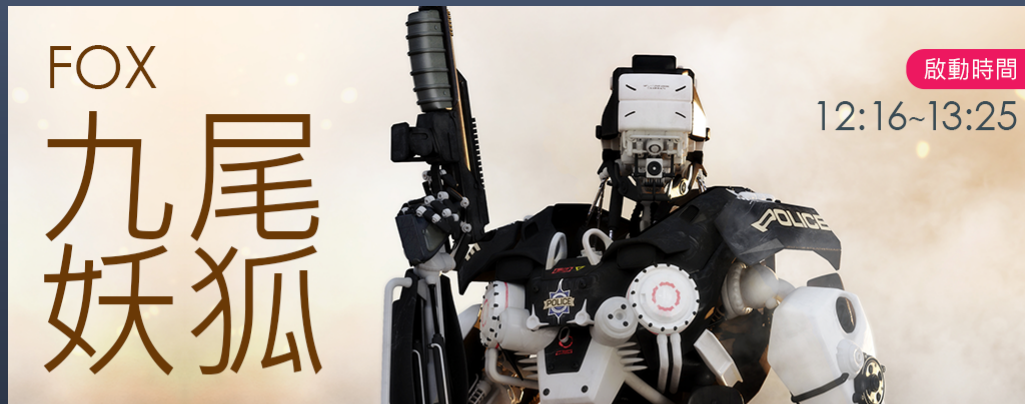

- 以留單隔日早盤出場為主，操作上以再創新高為主
- 1. 早盤衝高，中盤持穩，尾盤趨勢再創高
- 2. 主力表態作價，趨勢延續且出量
- 3. 觀察趨勢線，找尾盤明顯拉升標的
- 4. 電池力需在多方，碼表需在極多方
- 5. 特別關注：價格持續創高且有機會收最高的標的
- 6. 跌破大量區，或前低防守點位，需停損出場

產業別選股

- 資金會在各種不同的族群輪動，族群通常會齊漲



產業別選股

- 使用方法：點選「產業」標籤，進入後觀察是否此族群有出現「齊漲」、「電池力皆為高檔」、「碼表皆在極多方」的現象
- 通常來說，一個族群要啟動，會由指標股先發動，之後其他的標的會跟著啟動。因此，可以藉由此現象去找出潛在上漲的族群性標的





診股教學

進場前姿態選股

- 選擇姿態最優異的標的
 1. 股價站上所有均線
 2. 均線呈多方排列
 3. 連續型態或是標準型態
 4. 電池力5格以上，碼表極多方



進場教學 早盤快沖模式

1. 站上開盤價、昨日收盤價，才進場
2. 早盤快沖重氣勢，一但攻擊停止，馬上出場



進場教學 早盤快沖模式

1. 早盤強的標的，要開高 2%~3%
2. 早盤開高壓回後，再過高就可以注意
3. 若標的要進行攻擊走趨勢盤，10點左右容易發動，確立趨勢
4. 大多數標的只會發動兩波攻勢，若出現第三波的攻勢，代表主力具有攻擊的企圖心



進場教學 10點過後創新高進場教學

1. 選擇早盤沒有漲太高的標的

**漲太高的定義：上漲5%以上，中盤因為空間不大，進場就比較沒有意義，除非要拼鎖漲停標的

2. 10點、11點、12點是重要點位，主力喜歡在整點附近進行攻擊

3. 進場時機：股價站上且突破早上高



進場後防守教學

- 進場之後，以前高進行防守。若前高與進場點位十分接近，則以前低進行防守
 1. 趨勢線早上高防守
 2. 趨勢線前高防守
 3. 趨勢線前低防守



進場後防守教學

4. 若趨勢線高點持續突破前高，可於突破的時候進場或加碼
5. 若趨勢線低點持續跌破前低，出現下降軌道，應儘速離場



進場後防守教學

- 開盤價、平盤價、均價線跌破，不管是當沖或是隔日沖，請立即出場
- 若股價重新站回以上三條線，再考慮買回



進場後防守教學

- 破五日線，不是盤就是跌，不管是當沖或波沖，立刻停損出場，站上再考慮買回

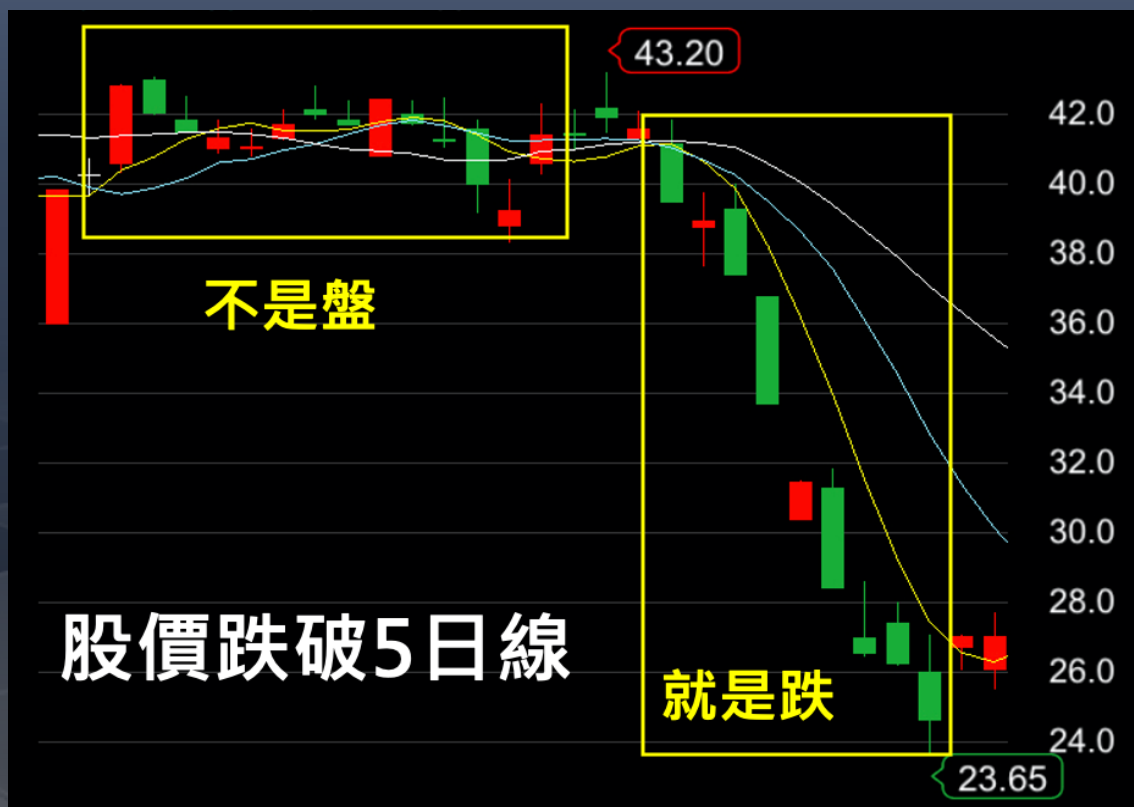



會長教學影片

會長教學影片

【台股大學堂 YouTube 頻道】

每日更新「大盤解析」與「會長交易檢討」影音

https://www.youtube.com/channel/UCazMK3kn3KkkTM6JsHhI_-g/videos

【軟體教學影音】

2020/4/15 台股大學堂APP軟體 使用教學

<https://youtu.be/AiQ8XO7unRc>

2020/4/18台股大學堂軟體教學 (股池啟動如何操作 1.檢查是否適合進場2.進場後操作方式 3.新舊機器人股池邏輯特色說明4.股池過篩使用方式)

<https://youtu.be/AzvLq1ISrGQ>

2020/4/19 明日多空觀察股+檢測儀教學

<https://youtu.be/3S7uvYMYbH8>

2020/5/1 【軟體教學】檢測儀(碼表)、電池力介紹及判讀方式，對於選股大有幫助！

<https://youtu.be/SNwZJy9FV7Y>



2020/5/2 【軟體教學】切割時段 (早盤、中盤、尾盤) 交易法！

<https://youtu.be/-ly-B5nc5og>

2020/5/2 【軟體教學】股池特色—盤中快速發覺標的！

<https://youtu.be/f2FAODfZbtA>

2020/5/2 【軟體教學】自選漏斗股池—觀察族群性與盤面結構

<https://youtu.be/QiEh68sBAag>

【操作教學】

2020/4/14 當沖如何高勝率選標的

<https://youtu.be/HNMQizqFFs>

2020/4/15 當沖判斷進出點的依據

<https://youtu.be/xLhl7nCiuJ4>

2020/4/16 當沖如何快速找標的

<https://youtu.be/h5Gwpr1ssY>

2020/4/17(隔日沖尾盤輕鬆選股方式)

<https://youtu.be/dAM5xIMz28A>

2020/4/19 明日多空觀察股+檢測儀教學

<https://youtu.be/3S7uvYMYbH8>

會長教學影片

【操作教學】

2020/5/9 【操作教學】基礎均線教學系列！
<https://youtu.be/Wn78oExgSLg>

2020/5/9 【操作教學】基礎K棒教學系列！
<https://youtu.be/nGUm-XyUaCU>

2020/5/16 【操作教學】型態+操作+指標+成本線(速成教學)
<https://youtu.be/RuzDA3WHgDw>

(一) 交易心態教學-1 停損即時
<https://youtu.be/o-VNawKignk>

(一) 交易心態教學-2 部位控制
<https://youtu.be/BK-W03644Pw>

(一) 交易心態教學-3 趨勢為王
<https://youtu.be/C2Ebzd5phZ4>

(一) 交易心態教學-4 價量為真
<https://youtu.be/kjyYJhfZz8E>

(一) 交易心態教學-5 做對加碼
<https://youtu.be/II5KGzwNYCs>

(一) 交易心態教學-6 做錯離場
<https://youtu.be/tnbP85ihLO4>

(二) 交易基本功教學-1均線操作
<https://youtu.be/-1iYU7g77A8>

(二) 交易基本功教學-2量能觀察法
<https://youtu.be/qURUHwLaeps>

(二) 交易基本功教學-3K棒操作法
<https://youtu.be/Ss5eg0xCrEY>

(二) 交易基本功教學-4指標運用觀察法
<https://youtu.be/BUmORf10SOc>

(二) 交易基本功教學-5 基本選股操作法
<https://youtu.be/sPY7-AulFtQ>

(二) 交易基本功教學-6族群性選股操作法
<https://youtu.be/QogPTHN9Sz4>

交易心態教學 濃縮再濃縮，提煉再提煉之特濃精華版
<https://youtu.be/H28Wpk2iEM>

交易基本功教學 濃縮再濃縮，提煉再提煉之特濃精華版
<https://youtu.be/6cvcfe6zhkE>

2020/4/25 法人、融資、平均成本概念教學 (盤後如何選股：1760 寶齡標的)

<https://youtu.be/3u0-XNh9AJw>

基礎課程-1均線操作

https://youtu.be/j_dpYmr5aks

基礎課程 2對應左邊k棒抓撐壓

https://youtu.be/sMFku_fdEFc

基礎課程 3量能操作法

<https://youtu.be/H65CxuS3gkw>

基礎課程-4極短線買賣點位判讀

<https://youtu.be/XiORuDmEsRw>

基礎課程6停損判讀(4/10盤後教學)

<https://youtu.be/rpqj0vaMyl>

Thanks



台股當沖大學堂